臺灣日日新報

國內必勝態勢强化
緊急立法、豫算案
けふ全部兩院を通過成立

不退轉の決意表明
衆議院けふ決議案を上程

軍需會社法案委員會

貴族院本會議

衆議院本會議

衆院豫算總會

崇高なる戰爭目的
外相答辯・正義性强調

大東亞建設の理念
互讓敦睦の精神必要
外相答辯

敵機三十六機を撃墜
ブインで四日間 六百五十機來襲

けふの官報

改造文庫 新刊

プレスコット著 石田・眞木共譯
ペルー征服（下） 定價八十二錢 送料十二錢
インカ帝國の文化を史的に究明し、スペイン人に征服されるに至りし經過を興味深く叙述せる歴史物語。

ユーベルヱーク大哲學史（十九世紀及び現代篇第二卷） 定價七十三錢 十月中旬出來
哲學辭典を兼ねる最大の西洋哲學史にして客觀的叙述の典型として定評あるもの哲學研究者の必讀書。

北村季吟著 窪田空穗・章一郎校註
新註 八代集抄（一）古今集（上） 定價八十四錢 十月中旬出來

本居宣長著 風巻景次郎校訂
古事記傳（二） 定價六十二錢

佐藤信淵著 伊豆公夫校註
垂統秘錄・混同秘策 定價三十一錢

●最寄書店に御申込下さい●

支那語雜誌 十一月號（第三卷第十號）

印度海運史
日本民族の力 文學博士 田中寬一著
國防地政學 岩田孝三著
南方建設論選集
地政動態論 井口一郎著
地政學論集
日本の人的資源 文學博士 田中寬一著
支那覺え書
華僑史 成田節男著
軍用支那語大全

帝國書院

林房雄著
青年の國 A5判上製三九〇頁 定價三・〇〇 送料・二〇

宮崎滔天著
三十三年の夢 A5判上製三三〇頁 定價三・五〇 送料・二〇
孫文と相提携して支那革命に參與、またフイリッピン獨立のアギナルドを助けるなど、東亞民族解放の志士たる著者の自叙傳。

東京都麴町區內幸町 振替東京一七六〇三番
文藝春秋社

有斐閣・新刊

高田保馬著
民族と經濟 第二集 定價四・七〇

渡邊宗太郎著
ナチスの行政法理論

穗積重威編
穗積八束博士論文集 定價一〇・三〇

山田文雄編
中小工業經濟論 定價四・七〇

佐波宣平譯
アメリカ海運政策 定價四・二〇

社說

重慶の指導より離脱せよ

東條首相は、一昨二十六日の臨時議會開會劈頭の施政方針演說に於て、[illegible]

第二次食糧增產細目對策

來月初旬、農林課長會議

一、米の增產確保

二、甘藷の劃期的增產

三、自給肥料增產の強化

四、農業勞力の調整確保の強化

五、農業技術指導體制の刷新充實

六、水稻耕種改善圖 種苗技會開催

[illegible]

新竹州

州に米穀增產協議會

擧州一體增產對策要綱

一、耕地の擴張

二、水利の擴充強化

三、自給肥料の增產

四、水稻優良品種の全戶普及

五、耕種改善の徹底化

六、甘藷の增產

七、部落農業團體の強化

八、農業技術員、增產戰士の錬成

九、農業勞力調整の強化

十、地主階層の增產への動員

十一、食糧增產推進隊の結成

[illegible]

淡水養殖池の肥料

プラタス島產海人草粕

府金村技師有望性語る

[illegible]

增產陣も決戰だ

航空機に不可缺

超重點アルミ工業

航空決戰下の至上命令

アルミニウムといへば[illegible]

はげしい高熱作業

[illegible]

電解作業

[illegible]

いよいよ飛躍 增產期す

日本アルミはいまアルミニウムの[illegible]

磐石・獨逸の食糧

パンは一週百瓦の增配

パンの增配

[illegible]

隘路を打開

[illegible]

明年度への備へ

[illegible]

經濟手帖

各國の軍需生產機構

[illegible]

電氣通信の對南方策

臺北商議所昨日打合

[illegible]

高雄州下旅客自動車統合

[illegible]

新莊增產助役發令

[illegible]

貯蓄銀行總會

[illegible]

市況（廿七日）

兜町前場況 [illegible]

東京長期前場 [illegible]

擧國一致聖戰完勝 奉祝臺灣神社大祭 祈皇軍將兵武運長久

株式會社 臺灣興行統制會社 臺北市榮町二丁目 電話七四六〇番 振替臺灣二二六〇番

有限會社 臺北州合同興行會社 臺北市西門町一丁目 電話二五・一五番

東寶直營 國際館 臺北市壽町一丁目 電話二一五〇番

桑田產業株式會社 臺北市本町二丁目 電話[illegible]番

菊元百貨店 臺北市榮町 代表電話七二三三番

織物卸商 奥野商店 臺北市榮町三丁目 電話二九一六番

新高堂書店 臺北市榮町 電話五二二〇・二三〇一番

齒磨、化粧品卸商 合名會社 十一屋商店 本店 臺北市本町二丁目 支店 高雄市榮町一丁目

一六軒本店 臺北市本町 電話二三一六・四五二番

福田呉服店 臺北市本町一丁目 電話三〇一五・二四四番

近江屋呉服店 臺北市榮町 電話二二四五・五〇九番

株式會社 松井呉服店 臺北市榮町 電話二四四一・二四五番

事務所 臺北市榮町 藤井呉服店內 臺灣藤井竹織建材工業所 臺灣藤井竹東工業所 臺灣藤井製網竹東工業所

阿部呉服店 臺北市榮町四丁目 電話五二八五番

服裝雜貨商 大倉本店 臺北市榮町 電話二六四九・五九〇番

藥ニ關スル全般ノ業務 南門藥局 臺北市兒玉町 電話[illegible]番

總ゆる醫藥新藥の全般は 廣生堂藥舖 臺北市榮町四丁目 電話二九一一・三九八九番

秋本蒲團店 臺北市榮町三丁目 電話七四六二・八三八番

美術工藝品 鎌野時計舖 臺北市榮町三丁目 振替臺北八二二番 電話二九八三・一七番

服裝雜貨類 川崎商行 臺北市京町一丁目 電話三〇一〇番

メレイ印畫紙（四ツ切） 寫眞機入荷 フタバ寫眞機部 臺北市榮町二丁目 電話七〇〇二番

荒物商 石內商店 臺北市榮町四丁目 電話二五八三番

街に街にひびく轟々たる大鼓
市民の發音も必勝へ
決戰第二年・ふけそ迎ふ臺灣神社例大祭

◇…大東亞戰下、再び迎へる臺灣神社例祭……

◇…その前夜……

◇…參拜の市民……

◇…本島總鎭守……

◇…大前に額づ……

◇…押すな、押すな……

◇…市内はと見れば……

逞しき銃後行進譜
秋空に展ぐ宵祭の奉納餘興

（奉納）（催しもの）

池ノ坊武官府へ獻金

臺南神社新穀感謝祭

臺中神社例祭

新竹神社宵祭

"本島は南進基地"
挺身せよ全島民
伊藤海軍武官離臺の辭

田邊大佐榮轉
後任川岡大佐廿七日着任
馬公海軍工作部長

臺南州警察會議（第二日）

"教育の問題では日本の位置が決定"
北支視察旅行談

看護助手の歌
乙女の感激を綴る
けふ發表會を開く

"胸うつ議席の日ノ丸
日本は總力闘つて居る"
決戰議會を傍聽席より聽く

戰ふ女性に

臺中市常會協議

野村曹長北支に散華
お母さん健氣に語る

"思ひつき"の活用
高砂化學工業工場長　岡本義雄氏

消費節約・資源活用週間

生産増強戰士
役馬競技會
人馬一體の敢闘

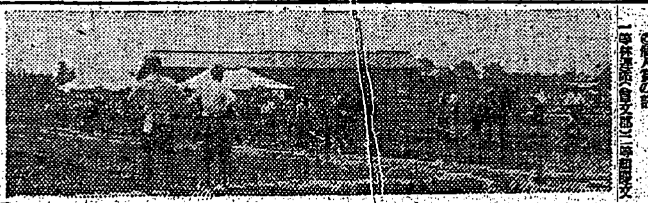

府展に「臺日賞」授與

歴史學界を總動員
歴史學會開く
日本諸學振興委員會

皇奉澎湖廳支部　部落運營研究會

訓練に訓練の連日
"優秀で部隊長から褒められた"
花蓮港廳へ初便り

臺灣新聞會の記者證交付式

奉納華會を取やめ獻金

「車拔ひ」託送

實施

デフテリア注射

臺中市娼婦無料健康調査

高雄州教職員戰意昂揚體育錬成大會

藁叺製造協議會

彰化市消費組合定期總會

新製兩切『黑潮』の包裝圖案當選決定

コムボルモン　男性用　女性用
聯合ボルモン製劑
青年期老年期活力増進ニ諸障害ニ
發賣元　日本藥品洋行　製造元　國際ボルモン研究所

カネボウすまうらを
張力栄養劑　胃腸も丈夫に

今日の映画
大世界　臺灣　新世界　芳乃館　芳明館　萬華映劇　大平館　第三世界　中央劇場　基隆世界　旭劇場　大和劇場　羅東座　宜蘭座　昇平座　基隆劇場

國際館　ドイツ魂

第二十二期決算公告　臺北工業株式會社

會葬御禮　市原正明

臺灣總督府交通局屬伊牟田佐市郎ハ船舶郵便係員トシテ高千穂丸ニ乘務中ノ處三月十九日殉職致候條此段謹告仕候
追而十一月一日午後四時基隆市公會堂ニ於テ遞信葬相營ミ可申候
昭和十八年十月二十八日
葬儀委員長　基隆郵便局長　土谷精一

母林謝氏完儀病氣療養中ノ處薬石無效十月二十七日午後零時九十二歳ノ高齢ヲ以テ自宅ニ於テ死去致候
新振源茶行　林兆恩　林奉崇　林川顯　林昌期　國文　林有土　林炳　陳清波　田川君　陳文

工員募集　高砂麥酒株式會社

第三期決算公告　臺灣興行統制會社

新竹秋競馬
十月卅一日（日）　十一月三日（祭）　十一月六日（土）　十一月七日（日）　十一月十三日（土）　十一月十四日（日）

謝出火御見舞
去ル十八日出火ノ節ハ早速御馳付被下御見舞ヲ辱ウシ有難ク御禮申上候一々御伺ノ上御禮可申上ベキ筈ノ處混雜ニ取紛レ御名御伺洩モ有之乍失禮不取敢紙上ヲ以テ御禮申上候
竹雄羅紗店　許天眞

製紙從業員募集
臺灣製紙工業株式會社

女子放送員募集
一、人員　若干名
一、資格
申込締切　十月末日
臺灣放送協會

臺灣電力株式會社
社債償還

千圓券		五千圓券	
自	至	自	至
21	25	101	105
131	133	626	630
271	275	671	675
		681	685
		776	780
		286	
		309	

臺北市榮町四丁目　荒物商　石内商店

西住戰車長に續け
屏東 井上 草野 兩君少年校合格

[illegible]

愛國蓖麻の絶對増收へ
東港郡官民總進軍

[illegible]

高雄中小商工業 再編成協力會
二十七日發會式

[illegible]

決戰奉仕隊
豐原女青年團活躍

[illegible]

歸還看護助手
嘉中で體驗發表會

[illegible]

鳳山神社
鄕社に御列格祭典

[illegible]

高雄市臨時市會

[illegible]

決戰堆肥舍築造
年三億二千萬斤生產（竹南）

[illegible]

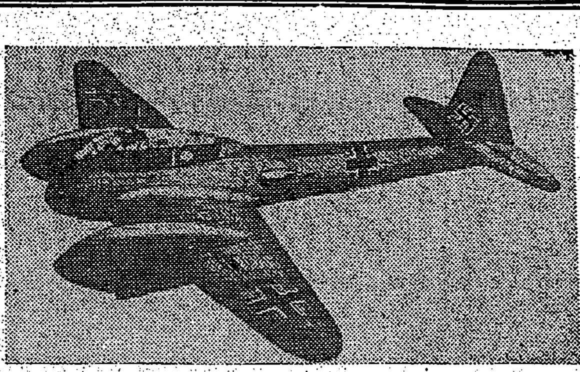

軍事知識
獨逸空軍の新鋭機
その性能に英米おびゆ

[illegible]

千五百萬斤の木炭
臺東廳本年度生產目標

[illegible]

臺南轉廢業者共助會
十八年度事業計畫

[illegible]

增產要請に先鞭
本島農業界の劃期
共同作業隊生る
決戰意識に覺醒の員林郡〔一〕

[illegible]

一、共同作業隊

[illegible]

一、本案實施前の事情

[illegible]

—員林郡守田寒吉—

虎尾商業團員一日鍊成會

[illegible]

農民の心構を說く
森田知事豐原郡下視察

[illegible]

一枚の死藏も殘さず
硬貨回收の熱意

[illegible]

苗栗優良商店表彰

[illegible]

街庄便り

[illegible]

ラヂオ

[illegible]

第一放送

[illegible]

第二放送

[illegible]

赤誠の獻金品

軍司令部

[illegible]

海軍武官府

[illegible]

大東亞共榮圈必成　奉祝臺灣神社祭典　祈皇軍將兵武運長久

臺北市宮前町九六番地 國產スレート株式會社 電話五貳參參番
紬、銘仙、御召帶地各種 高砂紬一手配給元 合資會社 則松榮商會
臺北市大和町四ノ八番地 佐土原商事株式會社 高雄支店 東京營業所 伏見營業所
◉ビタレー錠 臺灣代理店 ヒラノ藥局
臺北市樺山町五番地 臺北合同運送株式會社
臺北市榮町貳ノ壹七 靴・袍・函 巴商會 久米辛
臺北市大正町壹ノ八 大同自動車株式會社
眼鏡專門 和田眼鏡店 廣東支店
本社 高砂紡毛株式會社 工場 同
土木建築請負業 榮興商會 代表者 葉山仁和
臺北市太平町二ノ八四番地 大平藥業株式會社 代表取締役 澤田元治郎 支店 廣東市
ワーミン芳香油製造元 けの王ヒナタ發賣元 モロクラ發賣元 佐野商行
臺灣金屬工業株式會社 本社及工場
藥品全般 東京堂藥局
臺北市本町四ノ壹五 新亞化學工業株式會社
●諸官衙會社御用達 金星堂藥舖

臺北市御成町二丁目一〇番地 臺北州タイヤー再生有限會社 代表取締役 織田光政
臺北市佐久間町貳ノ貳四番地 小川工業建材部 電話參八九壹番 振替參八九〇番
臺北市外三重埔字大竹圍 蓬萊合同株式會社 電話九五四九番
臺北市蓬萊町參貳六 三上鐵工所 電話四四四〇番
各種石灰石灰石製造 興南工業合名會社 代表者 伊藤文隆
陸船用重油機關諸機械器具 株式會社 中田製作所
齒車、齒切、諸機械製作 中央製作所 臺北工場 高雄工場
教練用銃器製造 鐵工臺灣機械製作所 工場
齒車齒切專門 臺灣齒車製作所
●特許の冷藏庫製作修繕 實用本意 八木冷藏庫
國防色、無地染 臺灣染色捺染整理工場 山崎商店 工場
織物商 臺北市太平町三丁目 大菊商行 電話六六五七番
永成銅工所 代表者
玄米乳製造販賣業 長命軒
臺北市川端町一〇五番地 高砂紬生產組合 電話八五貳壹番
臺北市永樂町參ノ貳貳番地 臺北州生藥統制組合 電話七〇七六番

化學的藥用人蔘ホルモン劑
長生不老 補血強壯 蔘仙錠
定價 二円六十錢 五円二十錢
不老回春の純正強壯劑
結核に、弱体に
申込順ニ依リ各地配給所設定ス
配給所募集
製造元 蔘仙莊

贈呈
ホルモンナルチヨウゲン

肺患 獨特なる化學力應用

設計施工 東洋コンプレッソル株式會社
世界最高ノ鑄造物 ウエバー式鐵筋コンクリート煙突

哲學講座
病毒で困る人へ 私の治療を教へる

案内 娛

[illegible]

臺灣日日新報　夕刊
十月二十八日

豫算案、緊急諸立法 兩院とも可決成立

衆議院總蹶起決議案を上程

【東京發】第八十三臨時議會は[illegible]

統制會社は近く整理

山崎農相言明

【東京發】[illegible]

臺灣神社例大祭

寫眞【上】幣帛供進使長谷川總督の參向【下】安藤軍司令官の參拜

信任狀奉呈

テー・モン緬甸大使參内

【東京發】[illegible]

日滿兩國相互協力 食糧增産問題解決

東條首相答辯要旨

【東京發】[illegible]

衆議院特別委員會

小川委員長

東條首相

八紘爲宇の大精神 大東亞圏内に具現

東條首相答辯

【東京發】[illegible]

貴族院特別委員會

衆議院工業所有權法委員會

會計法戰時特例中改正法律案等可決

國民の忠誠心に俟つ

軍需會社の性格闡明

東條首相 商相 說明

【東京發】[illegible]

海上交通線確保は近代戰の歸趨決定

大本營海軍報道部 富永少佐放送要旨

嚬數の戰ひ

【東京發】大本營海軍報道部富永少佐は二十七日午後七時半より約二十分、中央放送局から「嚬數の戰ひ」と題して放送し[illegible]

雲霞 [illegible]

補給 [illegible]

有利 [illegible]

生産 [illegible]

相違 [illegible]

三度 [illegible]

補給 [illegible]

國民 [illegible]

來襲敵機に體當り

爆撃機八機を撃墜破

【ビルマ前線基地二十六日發同盟】[illegible]

セレベス島で二機撃墜

【南西太平洋〇〇基地二十七日發同盟】[illegible]

來襲艦爆八機撃墜

ブイン基地上空に邀撃

【南太平洋〇〇基地二十八日發同盟】[illegible]

來襲敵機撃退

【ペナン二十七日發同盟】[illegible]

敵陣地を猛爆

【リスボン二十六日發同盟】[illegible]

コンソリ一機撃墜

【ペナン三十八日發同盟】[illegible]

來襲敵機十六撃墜破

【南太平洋〇〇基地二十七日發同盟】[illegible]

任期中應召解除せば直に議員に復職

東條首相答辯要旨

【東京發】[illegible]

應召議員戰死後も補缺選擧は行はず

【東京發】[illegible]

生産戰に全力を注げ！
傷・うちみなどの手當は、手輕なオソで素早く治せ！
オソ

子寶湯の キメ
産めよ殖やせよ
淺井園

外傷 皮膚病に
外用 スルフォンアミド液劑 ピオギロン液
スルフォンアミドの液劑として完成せるピオギロン液は刺戟と副作用なく安全卓効！
外用治癒力大にして、優秀効果を擧ぐ
外傷（切傷、火傷、凍傷）丹毒、濕疹、面疔、外耳炎、瘰癧、腺炎、白癬菌等に適應す
大阪 東京 丹平商會

肌の淨化と身嗜みに
クラブ美身クリーム
大阪・東京 株式會社 中山太陽堂

浴びる日光
メンソレータム
歩む健康 秋は戸外へ メンソレータム用意して

母性も皆働
強力女性ホルモン
エスチモン
製法特許

徴兵制施行への神恩感謝
社頭に捧ぐ「必勝の決意」
豊かな瑞穂の國の幸を奉獻

曉闇の參道埋める參詣の市民
聖業必成と武運長久祈誓
靖臺の宮る記る　臺灣神社例大祭　嚴かに執行

日の丸の旗と

全島民がひと

苛烈な

稔る年

聖壽の

拍手の

舞樂に

午前三時を少

劍潭の杜に響

奉祝する市民

『浦安の舞』

町内の奉納催

豊かな祭典繪

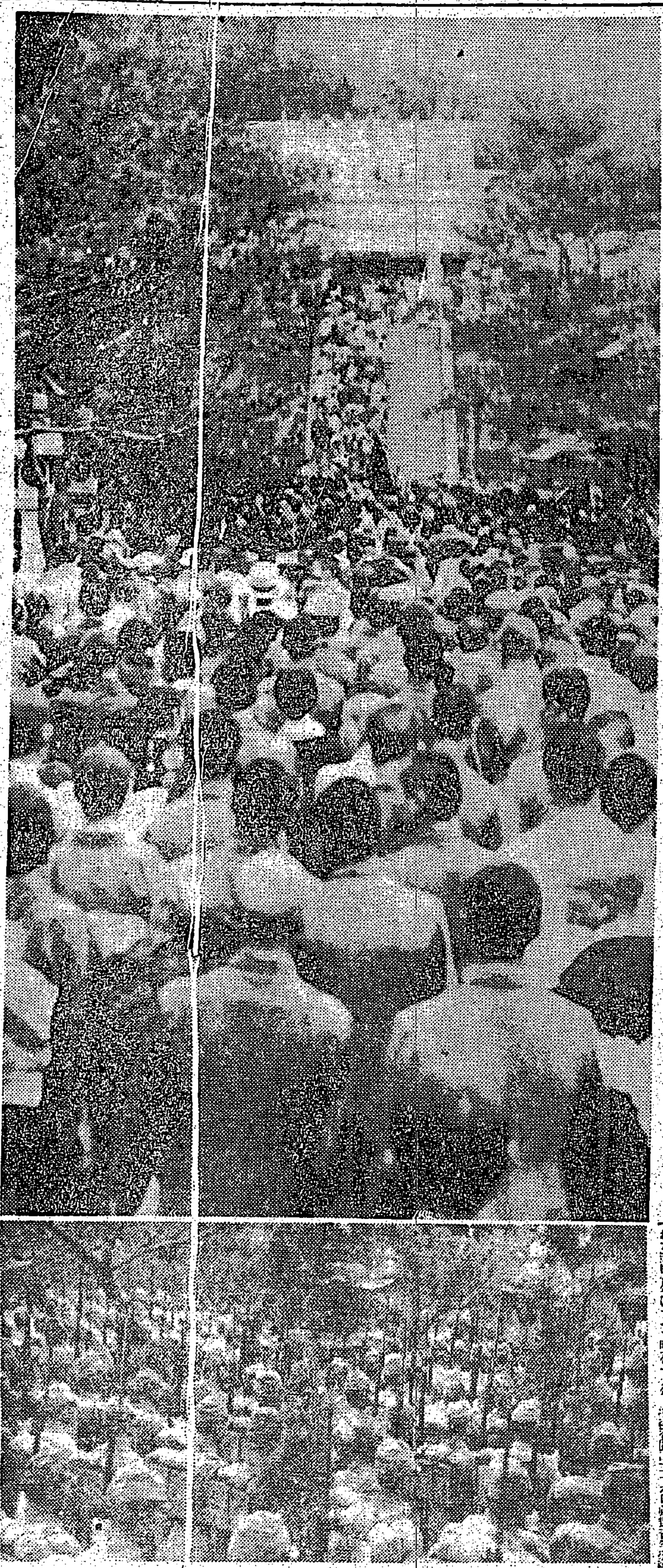

目立つ出陣學徒の傍聽
陸海軍へ戰闘機獻納
掉尾を飾る突撃議會

簡易保險目標額突破へ　花蓮港郵便局

井原新竹州警察部長　海岸警備監督

赤誠の金屬類獻納
六萬五千五百餘圓
昭和十七年十一月分　軍司令部へ換算送達

物資の補給にひと役　臺北市主催の副業講習會

藥賣屋一戸のほや

臺北州商工水産課異動

壽ぐ圓山本場所
例祭奉納相撲大會
北料理飲食店組合奉納餘興

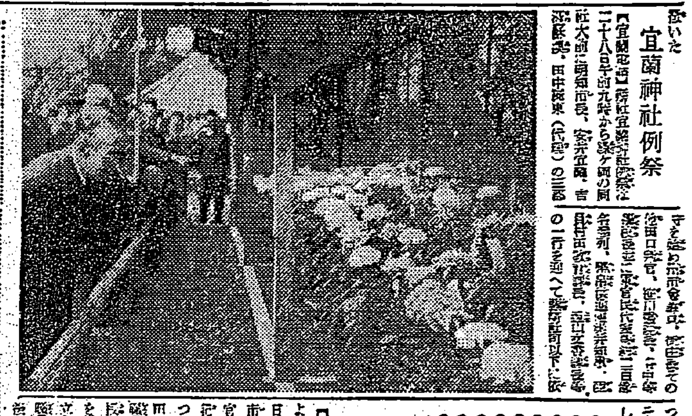

臺灣神社例祭繪巻
陸軍部隊の臺灣神社參拜、神社に拜禮のため押し寄せた市民の群れ、奉祝菊花大會

宜蘭神社例祭

野戰料理で慶祝
宜蘭市市制實施三周年記念式

"可愛いお便り"一萬通
武官府へ獻納

米國に大暴風雨
被害數百萬弗

衛庄國幹部懇談會
花蓮港奉壯團

島都より

國語不解者抹殺
徴兵制度に備へ一齊調査

臺東廳下青年學校査閲

日婦利美術分會指導者訓練

新竹模範商店　二十五日表彰式

海口方面に敵機來襲
三機を撃墜一機撃破

明朝の番組

今夜の番組

皇軍將兵慰問金（三）

小計　金二千六百八十七圓四十九錢
累計　金九萬三千二百二圓八十三錢

學記報に
衛錄道に
さくらフヰルム

後三國志（239）
（出師の巻）
吉川英治作
矢野橋村畫

篇外餘録

後蜀三十年（一）

痔と皮膚病に
カミツレスク

消化不良　便秘に！
胃腸・消化　ビルツ番附
ホシミクローゼ
星製藥